

UNiKA ecobluu[®]

MASSIV CO₂
REDUZIERT.
MASSIV
NACHHALTIG.



Preisliste 2026

gültig ab 01.01.2026

Kalksandsteinwerk Krefeld-Rheinhafen GmbH & Co. KG

Inhaltsverzeichnis	
Produktvorstellung	
Plan <u>Q</u> uader-Produktpalette	4
Plan <u>Q</u> uader-Sturzproduktpalette	4
Klein- und Mittelformate	5
U-Schalen	5
Unser Fuhrpark	6
Unsere Innovation	7
Baustellenablauf Plan<u>Q</u>uaderbaustelle	8, 9
Wandoptimierung mit dem Plan <u>Q</u> uadersystem	10
Serviceangebot Wandstärkenoptimierung	11
Preise	
Geräte und Zubehör	12
Dünnbettmörtelschlitten	
Mauerverbinder	
Luftschichtanker	
Winkelverbinder	
Stürze	
U-Schalen	
Isokimmsteine	
Kleinformate	13
Großformate / Ratio-Plansteine	14, 15
Verkaufsgebiete	16
Notizen	18
Allgemeine Verkaufs- u. Lieferbedingungen	19

UNIKA Ansprechpartner**Geschäftsführung**

Name Dipl.- Kfm. Wolfgang Giek
Telefon 02151 52560-0

Name Mike Stüker
Telefon 02151 52560-11
E-Mail stueker@ksw-krefeld.de

Vertrieb

Name Dipl. Ing. Werner Langen
Telefon 02151 52560-14
Mobil 0172 5129602
E-Mail werner.langen@mac.com

Name Matthias Langen, B.A.
Telefon 02151 52560-20
Mobil 0173 6889468
E-Mail matthias.langen@ksw-krefeld.de

Disposition

Name Stefan Beekmann
Telefon 02151 52560-61
E-Mail beekmann@ksw-krefeld.de

Name Sven Menning
Telefon 02151 52560-62
E-Mail menning@ksw-krefeld.de

Name Björn Robertson
Telefon 02151 52560-60
E-Mail robertson@ksw-krefeld.de

Telefonische Erreichbarkeit unserer Disposition:**Montags bis Donnerstags
Freitags****7:00 – 16:30 Uhr
7:00 – 14:30 Uhr**

KS-Plan uader-Produktpalette

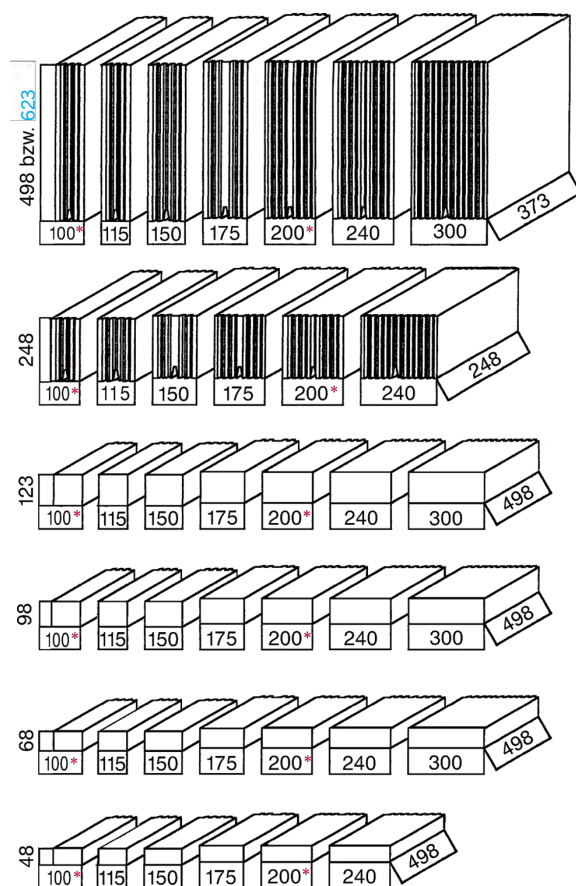
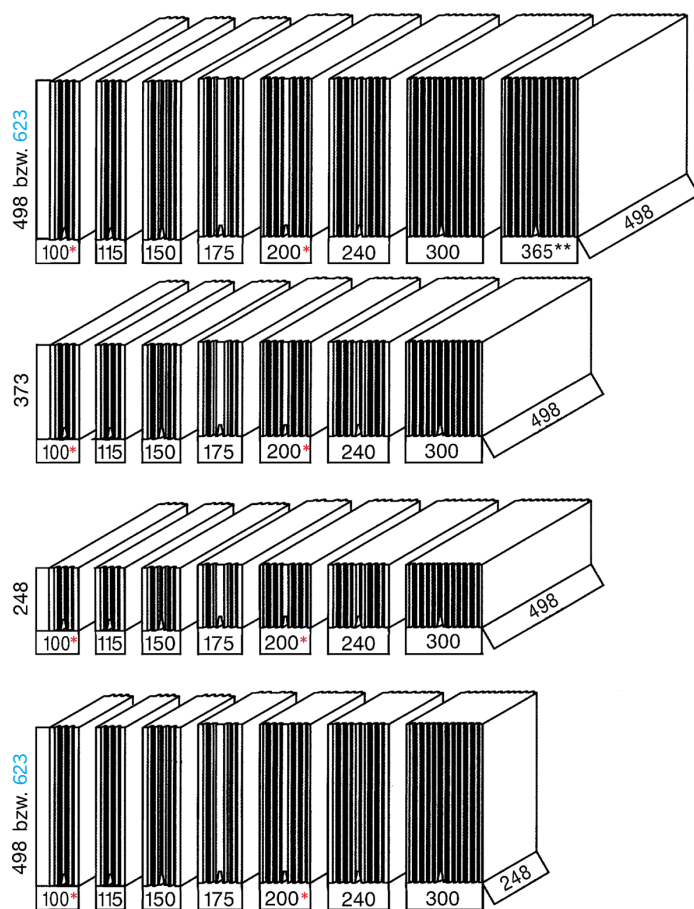

*) auf Anfrage

**) lediglich h = 498 mm

Sturzproduktpalette

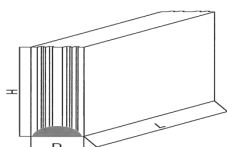

Wandstärke [mm]	115	150	175	200
Höhe [mm]	113	123	113	123
Länge [mm]	1000 - 3000	1000 - 3000	1000 - 3000	1000 - 3000

Klein- und Mittelformate

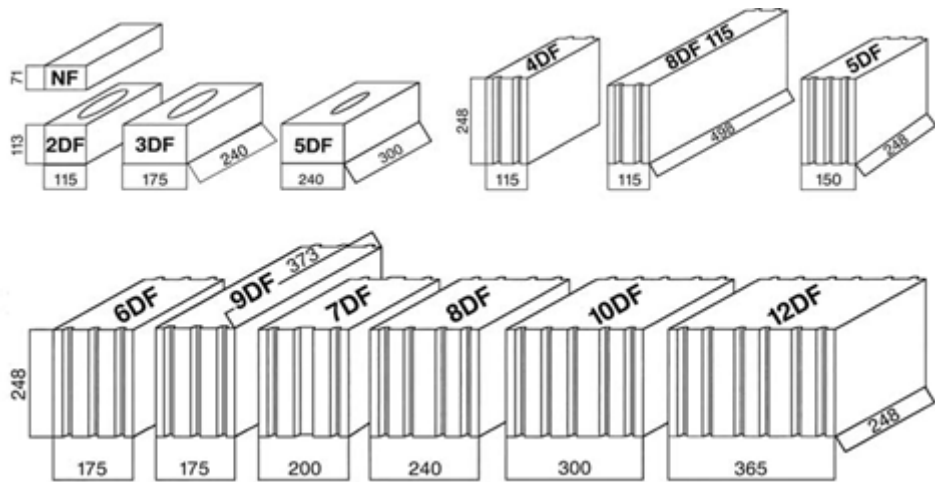

U-Schalen

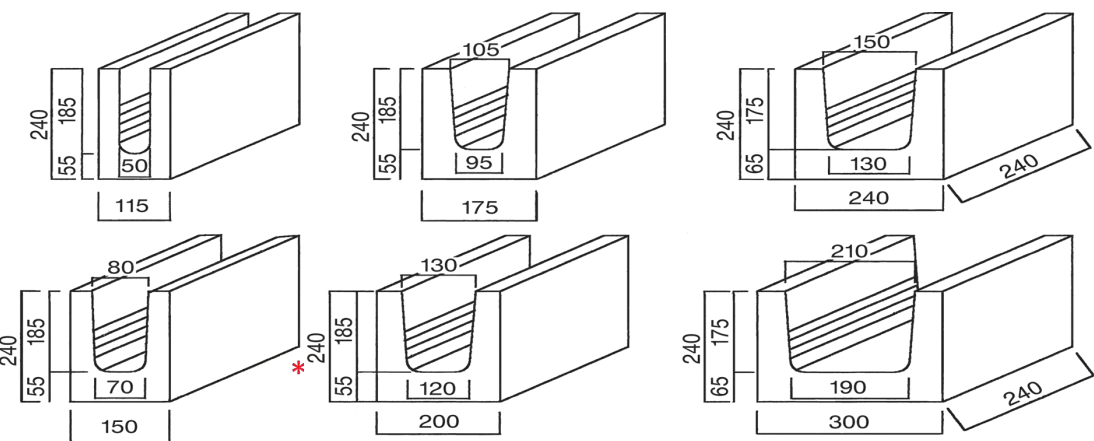

Wandstärke	115	150	175	200*	240	300
Maße LxBxH [mm]	240/115/238	240/150/238	240/175/238	240/200/238	240/240/238	240/300/238
Bedarf/lfdm	4 Stück	4 Stück	4 Stück	4 Stück	4 Stück	4 Stück
Inhalt/Palette	96 Stück	64 Stück	64 Stück	48 Stück	48 Stück	32 Stück
Gewicht/Stück	7,5 kg	9,9 kg	11,6 kg	13 kg	15,1 kg	17,5 kg

Unser Fuhrpark



Kranzug / Lenkachse

- 8 Stapel Stellfläche
- Zuladung max. 18t / 19t
- Auslage Kran 9,50m / 7,00m
- Durchfahrtsbreite mind. 3m
- Durchfahrtshöhe mind. 4m
- Gesamtlänge ca. 13m



Gespann

- 8 Stapel Stellfläche
- Zuladung max. 18t
(8t Zugmaschine, 10t Anhänger)
- Auslage Kran 8,50m
- Durchfahrtsbreite mind. 3m
- Durchfahrtshöhe mind. 4m
- Gesamtlänge KTW ca. 10m
- Gesamtlänge Gespann ca. 16,5m



Rolllader

- 8-12 Stapel Stellfläche
- Zuladung max. 21t
- Auslage Kran 7,50m
- Durchfahrtsbreite mind. 3m
- Durchfahrtshöhe mind. 4m
- Gesamtlänge ca. 15m



Kleiner Rolllader

- 8-9 Stapel Stellfläche
- Zuladung max. 20,2t
- Auslage Kran 8,00m
- Durchfahrtsbreite mind. 3m
- Durchfahrtshöhe mind. 4m
- Gesamtlänge ca. 12m

Unsere Innovation



Wirtschaftlichkeit trifft Nachhaltigkeit

Wir haben es geschafft, unsere bewährten Kalksandstein XL-Elemente konsequent weiterzuentwickeln. Über eine innovative Formel in der Zusammensetzung der Bestandteile Kalk, Sand und Wasser sowie technologischen Anpassungen von Prozessen sparen wir durch Produktionsoptimierung jetzt 40% CO₂ ein. Das ist gut für alle, die nachhaltig bauen wollen und für den Planeten.

Hinzu kommt, dass durch Recarbonatisierung jedes Bauwerk aus Kalksandstein der Atmosphäre CO₂ entzieht und dauerhaft speichert. Ganz anders als Holz, das am Ende seiner Nutzungszeit thermisch verwertet wird oder verrottet und das gesamte eingespeicherte CO₂, wieder an die Atmosphäre abgibt.

Bei der Entwicklung unserer UNIKA ecoblue® XL-Elemente war uns eines wichtig: Wir machen keine Kompromisse bei den Eigenschaften! Sie können also weiterhin auf alle Vorzüge von Kalksandstein setzen und bauen dabei ökologisch nachhaltig.

UNIKA ecoblue® KS XL-Elemente stehen für:

- Massive Tragfähigkeit mit $f_k = 11,2 \text{ N/mm}^2$
- Massiven Schallschutz mit Rohdichteklasse 2,0
- Massive Wärmespeicherfähigkeit
- Massiven Brandschutz
- Massive Nachhaltigkeit - dauerhaft
- Massiv CO₂-reduziert

Unser System - Ihr Vorteil

Baustellenablauf



- Zur Mengenermittlung und zur Optimierung werden die Planunterlagen ins Werk gegeben.
- Hier wird nach Ihren Vorgaben das BV optimiert und eine Mengenermittlung vorgenommen. Auf Wunsch erhalten Sie von uns erstellte Wandansichtspläne mit Paussteineinteilung und Sägeliste.
- Entsprechend der Planunterlagen erhalten Sie nach Größe der Verpackungseinheit die Null- bzw. Ergänzungssteine frei Baustelle geliefert.

Bauzeichnung

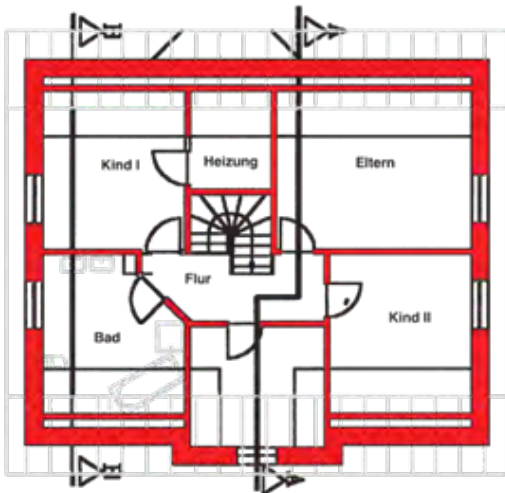

Versetzplan

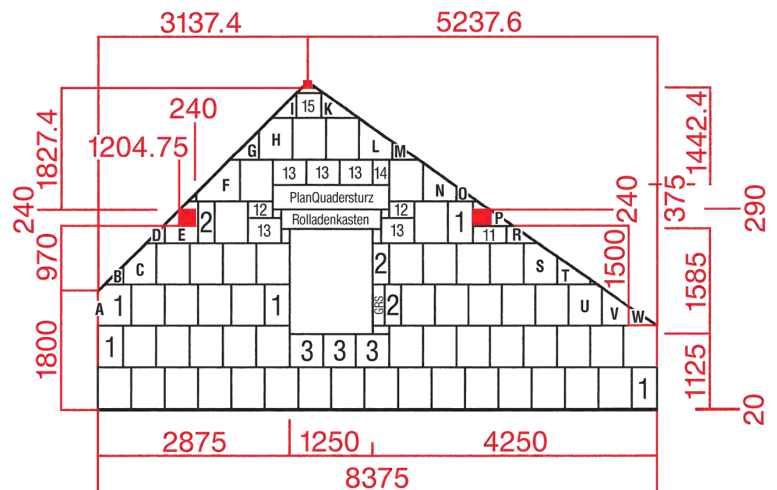

10 Min./lfdm.

Nach Koordination der Baustellenabläufe in Zusammenarbeit mit uns wird die Kimmschicht im Mörtelbett MG III versetzt.

Hier ist es zwingend erforderlich, dass die Kimmschicht absolut waagrecht ausgebildet wird.

[Bsp.: (ist bei einer 115 mm breiten Wand die Kimmschicht nur 1,0 mm aus der Waage, so heißt das, dass die Wand bei einer Höhe von 2,50 m ca. 25 mm aus dem Lot ist.)]





24 h

- Aushärtung der Kimmschicht

2 Min./m²

- Parallel zum Kimmschichtanlegen werden die einzelnen Wandabschnitte mit PlanQ uadern beschickt und soweit erforderlich die Richthölzer aufgestellt.

15-20 Min./m²

- Am nächsten Morgen wird auf die ausgehärtete Kimmschicht das PlanQ uadernmauerwerk errichtet. Hierzu sind maximal 2 Monteure notwendig.

2 Min./m²

- Nach Fertigstellung der Wandabschnitte sind diese mit einer Windabstützung zu versehen

Materialkennwerte

4.1 Charakteristischer Wert der Mauerwerksdruckfestigkeit

Standardwerte für übliche Stein-Mörtel-Kombinationen bei Kalksand-stein-Mauerwerk.

Tafel 4/1: Charakteristische Druckfestigkeit f_k [N/mm²] von Einstein-mauerwerk aus Kalksand-Loch- und Hohlblocksteinen mit Normalmauermörtel

KS L / KS L-R Steinfestigkeitsklasse	Mörtelgruppe			
	NM II	NM IIa	NM III	NM IIIa
10	3,5	4,5	5,0	5,6
12	3,9	5,0	5,6	6,3
16	4,6	5,9	6,6	7,4

Tafel 4/2: Charakteristische Druckfestigkeit f_k [N/mm²] von Einstein-mauerwerk aus Kalksand-Vollsteinen und Kalksand-Blocksteinen mit Normalmauermörtel

KS L / KS L-R Steinfestigkeitsklasse	Mörtelgruppe			
	NM II	NM IIa	NM III	NM IIIa
10	3,5	4,5	5,0	5,6
12	3,9	5,0	5,6	6,3
16	4,6	5,9	6,6	7,4

Tafel 4/3: Charakteristische Druckfestigkeit f_k [N/mm²] von Einstein-mauerwerk aus Kalksand-Plansteinen und Kalksand-Planelementen mit Dünnbettmörtel

Dünnbettmörtel DM Steinfestigkeitsklasse	Planelemente		Plansteine	
	KS XL	KS XL-E	KS P KS -R P	KS L P KS L-R P
10	-	-	-	5,0
12	9,4	7,0	7,0	5,6
16	11,2	8,8	8,8	6,6
20	12,9	10,5	10,5	-
28	16,0	-	13,8	-

KS XL: KS-Planelement ohne Längsnut, ohne Lochung
 KS XL-E: KS-Planelement ohne Längsnut, mit Lochung
 KS P: KS-Planstein mit einem Lochanteil 15 %
 KS L P: KS-Planstein mit einem Lochanteil > 15 %

4.2 Charakteristischer Wert der Schubfestigkeit von Mauerwerk

Die charakteristische Schubfestigkeit f_{vk} ergibt sich als kleinster Wert für f_{vit} aus nachfolgender Beziehung:

$$f_{vk} = \min \{ f_{vit1}, f_{vit2} \} \quad (\text{Gl. 4.1})$$

4.2.1 Scheibenschub

a) Reibungsversagen

Bei vermörtelten Stoßfugen:

$$f_{vit1} = f_{vk0} + 0,4 \cdot \sigma_{Dd} \quad \text{mit } f_{vk0} \text{ nach Tafel 4/4} \quad (\text{Gl. 4.2})$$

Bei unvermörtelten Stoßfugen:

$$f_{vit1} = 0,5 \cdot f_{vk0} + 0,4 \cdot \sigma_{Dd} \quad \text{mit } f_{vk0} \text{ nach Tafel 4/4} \quad (\text{Gl. 4.3})$$

σ_{Dd} = Bemessungswert der zugehörigen Druckspannung an der Stelle der maximalen Schubspannung. Für Rechteckquerschnitte = N_{Ed} / A

A = Überdrückte Querschnittsfläche = $t \cdot l_{c,lin}$

$N_{Ed} = 1,0 \cdot N_{Gk}$; im Regelfall ist die minimale Einwirkung maßgebend

Tafel 4/4: Haftscherfestigkeit f_{vk0} von Mauerwerk ohne Auflast nach DIN EN 1996-1-1/NA

f_{vk0} (N/mm ²)				
Normalmauermörtel mit einer Festigkeit f_m (N/mm ²)				Dünnbettmörtel (Lagerfugendicke 1 mm bis 3 mm)
NM II	NM IIa	NM III	NM IIIa	
2,5	5,0	10,0	20,0	
0,08	0,18	0,22	0,26	0,22

b) Steinzugversagen

Bei vermörtelten und unvermörtelten Stoßfugen:

$$f_{vit2} = 0,45 \cdot f_{bt,cal} \cdot \sqrt{1 + \frac{\sigma_{Dd}}{f_{bt,cal}}} \quad \text{Dd (Gl. 4.4)}$$

$f_{bt,cal}$ = Charakteristische Steinzugfestigkeit (Tafel 4/5)

Tafel 4/5: Charakteristische Steinzugfestigkeit $f_{bt,cal}$ in Abhängigkeit der Steinsorte und der Druckfestigkeitsklasse nach DIN EN 1996-1-1/NA

Druckfestigkeitsklasse der Mauersteine und Planelemente		10	12	16	20	28
Umgerechnete mittlere Mindestdruckfestigkeit f_{st} [N/mm ²]		12,5	15	20	25	35
Rechnerische Steinzugfestigkeit $f_{bt,cal}$	Hohlblocksteine	0,25	0,30	0,40	0,50	0,70
	Hochlochsteine und Steine mit Grifföffnungen oder Griffaschen	0,33	0,39	0,52	0,65	0,91
	Vollsteine ohne Grifflöcher oder Griffaschen	0,40	0,48	0,64	0,80	1,12

Der kleinere der beiden Werte f_{vit1} und f_{vit2} ist bei der Bemessung (siehe Abschnitt 7) als charakteristische Schubfestigkeit f_{vk} zu verwenden.

Bei Ansatz der Anfangsscherfestigkeit f_{vk0} ist bei Scheibenschub zusätzlich die Randdehnung zu begrenzen (siehe Abschnitt 7.4).

4.2.2 Plattenschub

Bei vermörtelten Stoßfugen:

$$f_{vit1} = f_{vk0} + 0,6 \cdot \sigma_{Dd} \quad (\text{Gl. 4.5})$$

Bei unvermörtelten Stoßfugen:

$$f_{vit1} = \frac{2}{3} \cdot f_{vk0} + 0,6 \cdot \sigma_{Dd} \quad (\text{Gl. 4.6})$$

Bei Plattenschub ist eine Betrachtung des Steinzugversagens (f_{vit2}) nicht erforderlich.

Serviceangebot Wandstärkenoptimierung

Bereits in der Planungsphase stehen Ihnen unsere Dipl.-Bauingenieure beratend und innovativ handelnd zur Verfügung. Wir optimieren das Bauvorhaben nach Ihren Vorgaben hinsichtlich Wohnflächengewinnen, Niedrigenergiebauweise und den erforderlichen Schallschutzmaßnahmen.

Was heißt optimieren? \Leftrightarrow Wandquerschnittminimierung

Voraussetzungen für die Anwendung des vereinfachten Berechnungsverfahrens

Das Mauerwerk wird nach dem vereinfachten Berechnungsverfahren (DIN 1053 Teil 1, Abschnitt 6) oder nach dem genaueren Verfahren (DIN 1053 Teil 1, Abschnitt 7) bemessen.

Der Nachweis der Standsicherheit darf nach dem vereinfachten Berechnungsverfahren gemäß DIN 1053 Teil 1, Abschnitt 6.1, geführt werden, wenn:

- die Gebäudehöhe über Gelände $H \leq 20,0$ m ist,
- die Stützweite der aufliegenden Decken $\leq 6,0$ m sind
(bei Stützweiten $> 6,0$ m sind z.B. Zentrierleisten erforderlich),
- die Bedingungen der Tafel 1/1 eingehalten sind.

In allen übrigen Fällen muss eine Berechnung nach dem genauen Verfahren erfolgen (siehe DIN 1053 Teil 1, Abschnitt 7).

Bauteil	Wanddicke	lichte Geschosshöhe	Verkehrslast der Decke	Geschosszahl/ Gebäudehöhe	Aussteifende Querwände
	d	hs	p		Abstand eq
Innenwände	≥ 11,5 cm < 24,0 cm	≤ 2,75 m < 2,75 m	≤ 5,0 kN/m²	≤ 20,0 m*)	nicht erforderlich
	≥ 24,0 cm	keine Einschränkung			
Einschalige Außenwände	≥ 11,5 cm < 17,5 cm	≤ 2,75 m		**)	
	≥ 17,5 cm < 24,0 cm			≤ 20,0 m*)	
	≥ 24,0 cm	≤ 12 x d			
Tragschale zweischaliger Außenwände + zweischalige Haustrennwände	≥ 11,5 cm < 17,5 cm	≤ 2,75 m	≤ 3,0 kN/m² einschließlich Trennwandzuschlag	≤ 2,0 Vollgeschosse + ausgebaut Dachgeschoss	eq ≤ 4,5 m Randabstand von einer Öffnung e ≤ 2,0 m
	≥ 17,5 cm < 24,0 cm		≤ 5,0 kN/m²	≤ 20,0 m*)	nicht erforderlich
	≥ 24,0 cm	≤ 12 x d			

*) Bei geneigten Dächern Mittel zwischen First- und Traufhöhe.

**) Nur für eingeschossige Garagen und vergleichbare Bauwerke, die nicht dem dauernden Aufenthalt von Menschen dienen.

KS-Preisliste 2026 Sonderprodukte

										Kaufpreis	
Dünnbettmörtelschlitten Edelstahl				Wandstärke 115 mm; 150 mm; 175 mm						256,00 €	
				Wandstärke 200 mm; 240 mm							
				Wandstärke 300 mm; 365 mm							
Dünnbettmörtel				ab Werk per kg*						1,19 €	
in 20 kg-Säcken				frei Baustelle per kg*						1,19 €	
Mauerverbinder V4A L = 300 mm d = 0,7 mm				per Stück* (VE 250)						0,74 €	
Luftschichtanker + Halteprofilscheibe L = 300 mm				per Stück* (VE 250)						0,90 €	
Anschlussanker MA-PB 15 L				per Stück* (VE 100)						2,04 €	
*) Lieferung nur als Beiladung möglich. Weitere Geräte und Zubehör auf Anfrage.											
Stürze L = 1000 – 3000 mm											
Wandstärke [mm]		Höhe [mm]		€/lfdm* frei Bau							
115		113		22,00							
175		113		32,00							
150		123		36,00							
200		123		48,00							
Isokimmsteine				Bauplatten							
Wandstärke [mm]	Höhe [mm]	Stück/ Palette	€/lfmd*	Format	Wand- dicke	Druck- festigkeits- klasse	Rohdichte- klasse	Abmessung L x B x H		Stück/ Palette	Frankopreis verpackt
115	113	84	35,00		[mm]						pro m²
150	113	70	42,00	KS-BP7	70	20	2,0	498 x 70 x 248	Zug	48	27,00 €
175	113	56	44,00	KS-BP10	100	12	1,2	373 x 100 x 248	Zug	64	46,00 €
200	113	56	47,00								
240	113	42	50,00								
U-Schalen											
Wandstärke [mm]		Länge [mm]		Höhe [mm]		Paletteninhalt [Stück]		pro Hundert			
115		240		238		96		380,00			
150		240		238		64		475,00			
175		240		238		64		555,00			
200**		240		238		48		635,00			
240		240		238		48		760,00			
300		240		238		32		970,00			

**) auf Anfrage

KS-Preisliste Kleinformat

gültig ab 1. Januar 2026, alle Preise netto (ohne MwSt.) in € / 100 Stück Kalksandsteine nach DIN 106 und DIN 1053
Franko-Preise bei Abnahme von ganzen Zügen

Preis- gruppe	Bezeichnung Format	KS DF	KS NF	KSL 2 DF	KS 2 DF	KS 2 DF
	Abmessung (mm)	240*115*52	240*115*71	240*115*113	240*115*113	240*115*113
	Druckfestigkeitsklasse (N/mm²)	12	20	12	12	20
	Rohdichte (kg/dm³)	1,8	2,0	1,4	1,8	2,0*
1	Kranzug ohne Entladung (lose)	-	-	-	81,50	-
3	Kranzug ohne Entladung (verp.)	72,70	96,80	90,70	95,80	109,20
Bezugskosten in € je LKW		80,00	80,00	80,00	80,00	80,00

Preis- gruppe	Bezeichnung Format	KSL 3 DF	KS 3 DF	KS 3 DF	KSL 5 DF	KS 5 DF	KS 5 DF
	Abmessung (mm)	240*175*113	240*175*113	240*175*113	300*240*113	300*240*113	300*240*113
	Druckfestigkeitsklasse (N/mm²)	10	12	20	12	12	20
	Rohdichte (kg/dm³)	1,4	1,8	2,0*	1,4	1,8	2,0*
1	Kranzug ohne Entladung (lose)	-	124,90	-	-	-	-
3	Kranzug ohne Entladung (verp.)	138,70	146,20	166,30	235,30	252,50	282,50
Bezugskosten in € je LKW		80,00	80,00	80,00	80,00	80,00	80,00

Zuschläge in € je Stapel:						
Lieferung im KTW bzw. Gespann (pro Stapel)	38,00	38,00	38,00	38,00	38,00	38,00
Minderfracht (pro Stapel)	50,00	50,00	50,00	50,00	50,00	50,00
Zuschläge allgemein:						
Wartezeiten je angefangener 1/2 Stunde	50,00	50,00	50,00	50,00	50,00	50,00
ab 2. und jeder weiteren Entladestelle**)	70,00	70,00	70,00	70,00	70,00	70,00

*) Sämtliche Paletten sind Pfandpaletten, die mit 18,00 €/Palette gesondert berechnet werden.
Bei frachtfreier Rückführung wiederverwendbarer **KS-Krefeld** Paletten erstatten wir diese mit 16,00 €/Palette.
Bei Abholung durch unsere Vertragsspediteure vergüten wir 12,00 €/Palette.

*) Diese Steine sind für den erhöhten Schallschutz nach dem Beiblatt 2 der DIN 4109 besonders zu empfehlen.

**) Lieferungen an 2 Entladestellen sind in Ausnahmefällen und nach besonderer Vereinbarung gegen eine Servicepauschale möglich.
Beachten Sie bitte, dass die Entladestellen nicht weiter als 15 km voneinander entlernt sein dürfen.

***)) Verfügbarkeit auf Anfrage.

Kurzfristige Bestelländerungen, die am Liefertag erfolgen, werden von uns bearbeitet und mit pauschal 30,00 € berechnet (nicht rabattfähig).
Nicht konkret bestellte Tourenreservierungen bis 10 Uhr des Vortages werden mit 65,00 € Stornierungsgebühr berechnet (nicht rabattfähig).
Abpackkosten 20,00 € pauschal.

**) auf Anfrage

KS-Preisliste Großformate/Ratio-Plansteine

gültig ab 1. Januar 2026

Die kursiv dargestellten Zahlen sind keine Berechnungsgrundlage, sondern dienen lediglich als m²-Preis Information.

	Wandstärken	115 mm				150 mm	
Preis- gruppe	Bezeichnung Format	KSL-RP- 4 DF	KS-RP- 4 DF	KS-RP- 4 DF	KSL-RP- 8 DF	KS-RP- 5 DF	KS-RP- 5 DF
	Abmessung (mm)	248*115*248	248*115*248	248*115*248	498*115*248	248*150*248	248*150*248
	Druckfestigkeitsklasse (N/mm ²)	12	12	20	12	12	20
	Rohdichte (kg/dm ³)	1,4	1,8	2,0*	1,4	1,8	2,0*
1	Kranzug ohne Entladung (lose)	1758,00	1834,00	2064,00	3516,00	2400,00	2702,00
		28,13 €/m ²	29,34 €/m ²	33,02 €/m ²	28,13 €/m ²	38,40 €/m ²	43,23 €/m ²
3	Kranzug ohne Entladung (verp.)	1990,00	2064,00	2296,00	3978,00	2702,00	3005,00
		31,84 €/m ²	33,02 €/m ²	36,74 €/m ²	31,82 €/m ²	43,23 €/m ²	48,08 €/m ²
Bezugskosten in € je LKW		80,00	80,00	80,00	80,00	80,00	80,00

	Wandstärken	200 mm		240 mm			
Preis- gruppe	Bezeichnung Format	KS-RP- 7 DF	KS-RP- 7 DF	KSL-RP- 8 DF	KS-RP- 8 DF	KS-RP- 8 DF	KS-RP- 8 DF
	Abmessung (mm)	248*200*248	248*200*248	248*240*248	248*240*248	248*240*248	248*240*248
	Druckfestigkeitsklasse (N/mm ²)	12	20	12	12	20	20
	Rohdichte (kg/dm ³)	1,8	2,0*	1,4	1,8	2,0*	2,2***
1	Kranzug ohne Entladung (lose)	3345,00	3797,00	3674,00	3836,00	4315,00	-
		53,53 €/m ²	60,75 €/m ²	58,78 €/m ²	61,38 €/m ²	69,04 €/m ²	-
3	Kranzug ohne Entladung (verp.)	3744,00	4217,00	4158,00	4315,00	4796,00	5278,00
		59,91 €/m ²	67,47 €/m ²	66,53 €/m ²	69,04 €/m ²	76,74 €/m ²	84,45 €/m ²
Bezugskosten in € je LKW		80,00	80,00	80,00	80,00	80,00	80,00

Zuschläge in € je Stapel:						
Lieferung im KTW bzw. Gespann (pro Stapel)	38,00	38,00	38,00	38,00	38,00	38,00
Minderfracht (pro Stapel)	50,00	50,00	50,00	50,00	50,00	50,00
Zuschläge allgemein:						
Wartezeiten je angefangener 1/2 Stunde	50,00	50,00	50,00	50,00	50,00	50,00
ab 2. und jeder weiteren Entladestelle**)	70,00	70,00	70,00	70,00	70,00	70,00

Dünnbettmörtel wird mit 1,19 € gesondert berechnet.

Ein Bezug von Plansteinen ohne Dünnbettmörtel ist aus produkthaftungsgründen nicht möglich.

*) Sämtliche Paletten sind Pfandpaletten, die mit 18,00 €/Palette gesondert berechnet werden.
Bei frachtfreier Rückführung wiederverwendbarer KS-Krefeld Paletten erstatten wir diese mit 16,00 €/Palette.
Bei Abholung durch unsere Vertragsspediteure vergüten wir 12,00 €/Palette.

*) Diese Steine sind für den erhöhten Schallschutz nach dem Beiblatt 2 der DIN 4109 besonders zu empfehlen.

**) Lieferungen an 2 Entladestellen sind in Ausnahmefällen und nach besonderer Vereinbarung gegen eine Servicepauschale möglich.
Beachten Sie bitte, dass die Entladestellen nicht weiter als 15 km voneinander entlernt sein dürfen.

***) Verfügbarkeit auf Anfrage.

Kurzfristige Bestelländerungen, die am Liefertag erfolgen, werden von uns bearbeitet und mit pauschal 30,00 € berechnet (nicht rabattfähig).

Nicht konkret bestellte Tourenreservierungen bis 10 Uhr des Vortages werden mit 65,00 € Stornierungsgebühr berechnet (nicht rabattfähig).

Abpackkosten 20,00 € pauschal.

**) auf Anfrage

gültig ab 1. Januar 2026

Die kursiv dargestellten Zahlen sind keine Berechnungsgrundlage, sondern dienen lediglich als m²-Preis Information.

175 mm				
KSL-RP-6 DF	KS-RP-6 DF	KS-RP-6 DF	KS-RP-6 DF	KSL-RP-9 DF
248*175*248	248*175*248	248*175*248	248*175*248	373*175*248
12	12	20	20	12
1,4	1,8	2,0*	2,2***	1,4
2677,00	2791,00	3144,00	-	4022,00
42,83 €/m ²	44,66 €/m ²	50,30 €/m ²	-	42,90 €/m ²
3022,00	3144,00	3490,00	3841,00	4538,00
48,35 €/m ²	50,30 €/m ²	55,84 €/m ²	61,46 €/m ²	48,41 €/m ²
80,00	80,00	80,00	80,00	80,00

300 mm				365 mm
KSL-RP-10 DF	KS-RP-10 DF	KS-RP-1/2 10 DF**	KS-RP-1/2 10 DF	KSL-RP-12 DF
248*300*248	248*300*248	248*300*123	248*300*123	248*365*248
12	12	12	20	12
1,4	1,8	1,8	2,0*	1,2
4561,00	4782,00	-	-	5599,00
72,98 €/m ²	76,51 €/m ²	-	-	89,58 €/m ²
5159,00	5394,00	2846,00	3145,00	6332,00
82,54 €/m ²	86,30 €/m ²	91,07 €/m ²	100,64 €/m ²	101,31 €/m ²
80,00	80,00	80,00	80,00	80,00

38,00	38,00	38,00	38,00	38,00
50,00	50,00	50,00	50,00	50,00
50,00	50,00	50,00	50,00	50,00
70,00	70,00	70,00	70,00	70,00

Dünnbettmörtel wird mit 1,19 € gesondert berechnet.

Ein Bezug von Plansteinen ohne Dünnbettmörtel ist aus produkthaftungsgründen nicht möglich.

*) Sämtliche Paletten sind Pfandpaletten, die mit 18,00 €/Palette gesondert berechnet werden.
Bei frachtfreier Rückführung wiederverwendbarer KS-Krefeld Paletten erstatten wir diese mit 16,00 €/Palette.
Bei Abholung durch unsere Vertragsspediteure vergüten wir 12,00 €/Palette.

*) Diese Steine sind für den erhöhten Schallschutz nach dem Beiblatt 2 der DIN 4109 besonders zu empfehlen.

**) Lieferungen an 2 Entladestellen sind in Ausnahmefällen und nach besonderer Vereinbarung gegen eine Servicepauschale möglich.
Beachten Sie bitte, dass die Entladestellen nicht weiter als 15 km voneinander entlernt sein dürfen.

***) Verfügbarkeit auf Anfrage.

Kurzfristige Bestelländerungen, die am Liefertag erfolgen, werden von uns bearbeitet und mit pauschal 30,00 € berechnet (nicht rabattfähig).

Nicht konkret bestellte Tourenreservierungen bis 10 Uhr des Vortages werden mit 65,00 € Stornierungsgebühr berechnet (nicht rabattfähig).

Abpackkosten 20,00 € pauschal.

**) auf Anfrage

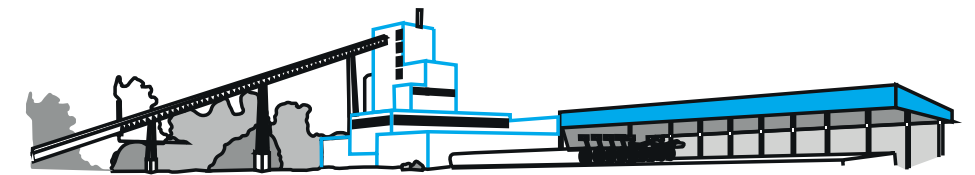
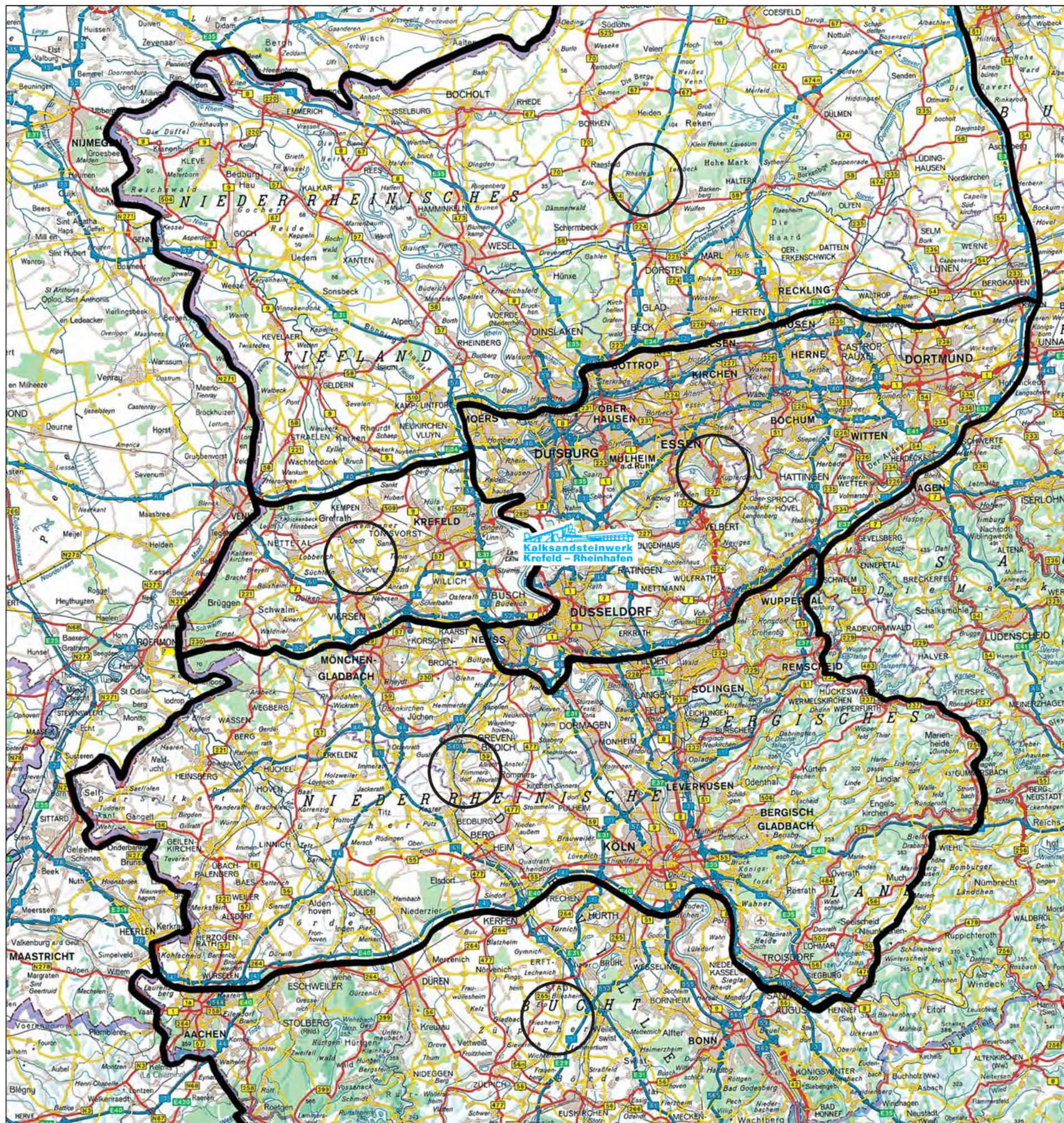

Kalksandsteinwerk Krefeld – Rheinhafen

An der Römerschanze 1 · 47809 Krefeld

Telefon (0 2151) 52 56 00 · Telefax (0 2151) 5 25 60 - 56

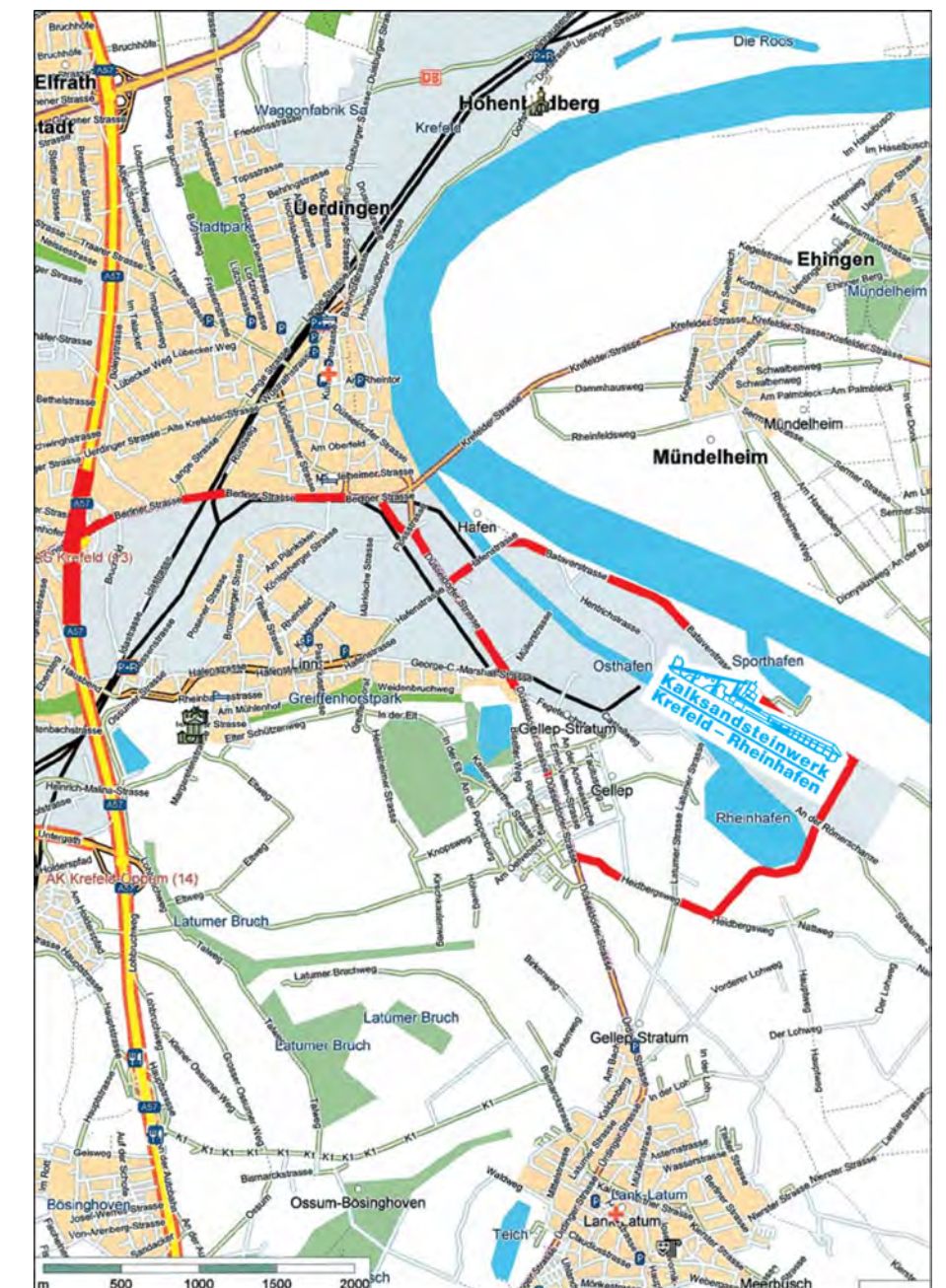

Notizen

[illegible]

Allgemeine Verkaufs- und Lieferbedingungen – Stand August 2019

1. Allgemeines

- 1.1 Unsere Lieferungen und Leistungen erfolgen ausschließlich auf Grundlage der nachstehenden Bedingungen. Dies gilt für laufende und künftige Geschäftsbeziehungen. Spätestens mit der Entgegennahme unserer Ware oder mit Versandgenehmigung gelten unsere Bedingungen als angenommen.
- 1.2 Geschäfts- und Einkaufsbedingungen des Käufers wird bereits hiermit widersprochen. Sonstige abweichende Vereinbarungen haben nur Gültigkeit, wenn sie von uns schriftlich bestätigt worden sind.

2. Angebote, Beschaffenheit der Ware

- 2.1 Angebote sind freibleibend. Alle Lieferverträge und sonstigen Vereinbarungen erhalten erst durch unsere schriftliche Bestätigung Gültigkeit. Die Auftragsbestätigung können wir innerhalb von zwei Wochen nach Eingang der Bestellung bzw. des Auftrags wirksam vornehmen. Die Auftragsbestätigung kann auch in Form einer Rechnung, eines Lieferscheins oder der Lieferung selbst erfolgen. Zwischenverkauf bleibt vorbehalten.
- 2.2 Die Beschaffenheit, insbesondere Güte und Materialeigenschaften (z.B. Kunststoffe), bestimmt sich zunächst nach unseren jeweils gültigen technischen Spezifikationen; falls solche nicht vorhanden sind, nach den bei Vertragsschluss gültigen DIN-Normen. Die verkauften Kalksandsteinprodukte entsprechen den technischen Anforderungen der DIN 106.
- 2.3 Rohstoff-, fertigungs- oder lagerbedingte Verfärbungen oder Verschmutzungen können auftreten und beeinträchtigen nicht die Eignung der KS-Produkte zum vertragsgemäßen Gebrauch.
- 2.4 Gleiches gilt für witterungsbedingte Feuchtigkeit und Frost an der Ware.
- 2.5 Es ist mit einer handelsüblichen Bruchquote von bis zu 5% für palettenbeladene Steine und einer Ausortierungsquote (einschließlich der Bruchquote) von bis zu 7% für Vormauersteine bzw. von bis zu 8% für Verblender zu rechnen.
- 2.6 Es wird normgerechte handelsübliche Ware geliefert. Muster sollen nur zur Anschauung dienen und den ungefähren Charakter der Ware im Groben zeigen. Die gelieferten Produkte können von einem Muster abweichen.

3. Preise und Nebenkosten

- 3.1 Maßgebend sind in jedem Fall die am Tage der Lieferung gültigen Preise, falls nicht ausdrücklich ein Festpreis schriftlich vereinbart wurde.
- 3.2 Die Preise gelten frei Empfangsort, Empfangsstation oder Baustelle unter Zugrundelegung voller Ladungen und Führen zuzüglich der Mehrwertsteuer in der jeweiligen gesetzlichen Höhe. Für gewichts- oder mengenmäßig verkaufte Ware ist das am Beladungsort festgestellte Gewicht oder Raummaß für die Rechnungsausstellung maßgebend.
- 3.3 Sollten bis zum Tage der Lieferung Kosten für die Erzeugung, den Umschlag und den Transport der Ware allgemein oder marktüblich noch begründet oder erhöht werden, so trägt diese der Käufer. Dies gilt auch für alle öffentlichen Abgaben.

- 3.4 Im Falle einer Auftragsänderung gehen alle Kosten, die durch Umdisposition entstehen, zu Lasten des Käufers.

- 3.5 Verpackungskosten, Leih- und Abnutzungsgeldern für Verpackungsmaterial gehen ebenso wie die Kosten der Rücksendung des Verpackungsmaterials zu Lasten des Käufers. Ist Verpackungsmaterial nicht mitverkauft worden, so hat es der Käufer unverzüglich in gleicher Anzahl sauber und in gutem Zustand fracht- und spesenfrei zurückzugeben.

4. Versand und Gefahrübergang

- 4.1 Der Versand geschieht auf Kosten des Käufers.
- 4.2 Die Gefahr geht auch bei Lieferung frei Station, frei Lager und dergleichen mit der Übergabe der Ware an die Güterabfertigung, der Versandstation bzw. den Transportunternehmer am Beladungsort über. Bei Verträgen mit Verbrauchern gelten abweichend die §§ 474 Abs. 2 und 475 Abs. 2 BGB.
- 4.3 Versicherungen erfolgen nur auf Verlangen und auf Kosten des Käufers.

5. Liefermenge, Lieferqualität

- 5.1 Die Übernahme verpackter Ware durch den ersten Spediteur/Frachtführer gilt als Beweis für die Menge und die einwandfreie Beschaffenheit der Umhüllung.
- 5.2 Für die Liefermengen sind die Feststellungen am Beladungsort maßgebend. Handelsüblichen Bruch und Schwund muss der Käufer gegen sich gelten lassen; diese berechtigten den Käufer nicht zur Kürzung des Rechnungsbetrages.

6. Lieferung und Abnahme

- 6.1 Sofern wir verbindliche Lieferfristen aus Gründen, die wir nicht zu vertreten haben, nicht einhalten können (Nichtverfügbarkeit der Leistung), werden wir den Käufer hierüber unverzüglich informieren und gleichzeitig die voraussichtliche, neue Lieferfrist mitteilen. Ist die Leistung auch innerhalb der neuen Lieferfrist nicht verfügbar, sind wir berechtigt, ganz oder teilweise vom Vertrag zurückzutreten; eine bereits erbrachte Gegenleistung des Käufers werden wir unverzüglich erstatten. Als Fall der Nichtverfügbarkeit der Leistung in diesem Sinne gelten insbesondere (i) die nicht rechtzeitige Selbstbelieferung durch unsere Zulieferer, wenn wir ein kongruentes Deckungsgeschäft abgeschlossen haben, weder uns noch unseren Zulieferer ein Verschulden trifft oder wir im Einzelfall zur Beschaffung nicht verpflichtet sind sowie (ii) Umstände, die als höhere Gewalt anzusehen, wie z. B. Streik, Aussperrung, unverschuldete Betriebsstörungen, auch bei unseren Lieferanten (z. B. Werkzeugbruch), Lieferblockaden, Betriebsstilllegungen, Versagung der Im- bzw. Exportlizenz oder sonstige hoheitliche Eingriffe. Im Übrigen stehen dem Käufer im Falle des Lieferverzugs oder der Unmöglichkeit der Lieferung, gleich aus welchen Gründen, Schadenersatzansprüche, gleich welcher Art, nur nach Maßgabe von Ziffer 7 dieser Verkaufsbedingungen zu.

- 6.2 Eine Lieferung innerhalb von 24 Stunden vor und nach einem vereinbarten Liefertermin ist vertragsgemäß.
- 6.3 Zu Teillieferungen sind wir berechtigt. Beanstandungen von Teillieferungen entbinden nicht von der Verpflichtung, die Restmenge der bestellten Ware vertragsgemäß abzunehmen.

- 6.4 Wir sind in Fällen höherer Gewalt (Ziffer 6.1) nach unserer Wahl auch berechtigt, sofort oder später – unbeschadet der Ziffer 7 dieser AGB – schadenersatzfrei vom Vertrag zurückzutreten, wenn uns die Leistung unmöglich bzw. unzumutbar geworden oder ein Ende des Leistungshindernisses nicht abzusehen ist.

- 6.5 Bei Abnahmeverzög des Käufers und nach Ablauf einer durch uns eingeräumten angemessenen Frist zur Abnahme sind wir berechtigt, die Lieferung der nicht angenommenen Waren zu verweigern. Durch den Abnahmeverzög des Käufers verursachte Schäden und Kosten gehen zu seinen Lasten.

- 6.6 Vertragsstrafen sind uns gegenüber nur wirksam, wenn sie für jeden Einzelfall in einer besonderen Vereinbarung schriftlich festgelegt wurden.

- 6.7 Lieferung frei Baustelle bedeutet Lieferung ohne Abladen durch den Anlieferer unter der Voraussetzung einer befahrbaren Anfuhrstraße. Der Spediteur lädt nach Anweisung des Käufers ab. Beförderungen in den Bau finden nicht statt.

- 6.8 Rücksendungen gelieferter Ware werden ohne unsere vorherige Zustimmung nicht angenommen.
- 6.9 Das Transportrisiko für Rückware trägt der Absender auch dann, wenn die Rückführung mit LKW des Verkäufers erfolgt.

7. Haftung

- 7.1 Unsere Haftung ist auf vorsätzliches oder grob fahrlässiges Verhalten unserer gesetzlichen Vertreter oder Erfüllungsgehilfen beschränkt.

- 7.2 Die Haftungsbeschränkung nach Ziff. 7.1 gilt nicht, (i) wenn und soweit Produkthaftungsansprüche vorliegen, (ii) wenn ein Mangel arglistig verschwiegen wurde, (iii) Rückgriffsansprüche in der Lieferkette (gem. § 445a BGB) betroffen sind, (iv) wenn eine Garantie übernommen und/oder (iv) wenn Leib, Leben oder Gesundheit verletzt wurden. Die Haftungsbeschränkung nach Ziff. 7.1 gilt nicht im Falle einfacher Fahrlässigkeit, wenn und soweit eine Deckung des Schadens durch unsere Versicherung gegeben ist. Unsere Haftung ist jedoch in diesem Fall in der Höhe auf maximal EUR 3.000.000,00 beschränkt.

- 7.4 Die Haftungsbeschränkung nach Ziff. 7.1 gilt nicht im Falle einfacher Fahrlässigkeit, wenn wesentliche Vertragspflichten (sog. „Kardinalpflichten“), deren Erfüllung die ordnungsgemäße Durchführung des Vertrags überhaupt erst ermöglicht und auf deren Einhaltung der Kunde regelmäßig vertraut und vertrauen darf) verletzt wurden. Die Haftung für wesentliche Vertragspflichten ist jedoch auf den Ersatz des vorhersehbaren, typischerweise eintretenden Schadens beschränkt.

8. Gewährleistung

- 8.1 Die Gewährleistungsrechte des Käufers setzen voraus, dass dieser Mängel im Rahmen seiner geschuldeten Untersuchungs- und Rügeobliegenheit i.S.d. § 377 HGB unverzüglich nach Entdeckung, bei erkennbaren Mängeln spätestens 5 Werktage nach Ablieferung der Ware, schriftlich anzeigt. Unterbleibt eine solche Anzeige, gilt die Ware als genehmigt, soweit es sich um einen Mangel handelt, der bei ordnungsgemäßer Untersuchung erkennbar war. Zeigt sich später ein Mangel, so muss dieser unverzüglich nach der Entdeckung gerügt werden. Eine spätere Mängelrüge ist ausgeschlossen.

- 8.2 Festgestellte Schäden bei Beförderung durch werkseigene oder private LKW sind durch schriftliche Erklärung des LKW-Fahrers und der bei der Entladung beteiligten Personen mit Angabe der Namen und genauen Anschriften zu belegen.

- 8.3 Sofern ein Mangel vorliegt, der auf einem vor Gefährübergang liegenden Umstand beruht und rechtzeitig gerügt worden ist, sind wir verpflichtet und berechtigt, nach unserer Wahl innerhalb angemessener Frist die Nacherfüllung in Form der Mangelbeseitigung oder Lieferung einer mangelfreien Sache vorzunehmen.

- 8.4 Wir sind berechtigt, die geschuldete Nacherfüllung davon abhängig zu machen, dass der Käufer den fälligen Kaufpreis bezahlt. Der Käufer ist jedoch berechtigt, einen im Verhältnis zum Mangel angemessenen Teil des Kaufpreises zurückzubehalten.

- 8.5 Der Käufer hat uns die zur geschuldeten Nacherfüllung erforderliche Zeit und Gelegenheit zu geben, insbesondere die beanstandete Ware zu Prüfungszwecken zu übergeben. Im Falle der Ersatzlieferung hat uns der Käufer die mangelhafte Sache nach den gesetzlichen Vorschriften zurückzugeben. Im Übrigen gelten die gesetzlichen Regelungen zur Nacherfüllung.

- 8.6 Die zum Zweck der Prüfung und Nacherfüllung erforderlichen Aufwendungen, insbesondere Transport-, Wege-, Arbeits- und Materialkosten tragen wir gemäß der gesetzlichen Regelungen zur Nacherfüllung, wenn tatsächlich ein Mangel vorliegt. Stellt sich jedoch ein Mangelbeseitigungsverlangen des Käufers als unberechtigt heraus, können wir die hieraus entstandenen Kosten vom Käufer ersetzt verlangen. Etwaige über diese Ziffer 8 hinausgehende Schadenersatzansprüche richten sich nach Ziffer 7.

- 8.7 Schlägt die Nacherfüllung fehl oder ist sie dem Käufer unzumutbar, ist dieser berechtigt, vom Vertrag zurück zu treten, oder Herabsetzung der Vergütung (Minderung) zu verlangen. Bei einer nur geringfügigen Vertragswidrigkeit, insbesondere bei nur geringfügigen Mängeln, steht dem Käufer jedoch kein Rücktrittsrecht zu. Wir können die Nacherfüllung verweigern, wenn sie mit unverhältnismäßigen Kosten verbunden ist.

9. Verjährung

- Alle gegen uns gerichteten Ansprüche wegen eines Sach- oder Rechtsmangels verjähren 12 Monate nach dem gesetzlichen Gewährleistungsbeginn, es sei denn, dass das Produkthaftungsgesetz oder andere Gesetze, ins - besondere § 438 Abs. 1 Nr. 2 BGB (Bauwerke und Sachen für Bauwerke), § 445b BGB (Rückgriffsansprüche in der Lieferkette) oder § 634a Abs. 1 Nr. 2 BGB (Baumängel) längere Fristen vorschreiben. Die Verjährung von Ansprüchen wegen der Haftung für Schäden aus der Verletzung des Lebens, des Körpers oder der Gesundheit, die auf einer fahrlässigen oder vorsätzlichen Pflichtverletzung durch uns oder einen unserer gesetzlichen Vertreter oder Erfüllungsgehilfen beruhen und für sonstige Schäden, die auf einer vorsätzlichen oder grob fahrlässigen Pflichtverletzung durch uns oder einen unserer gesetzlichen Vertreter oder Erfüllungsgehilfen beruht, richtet sich nach den gesetzlichen Vorschriften.

10. Zahlungen

- 10.1 Unsere Rechnungen sind 30 Tage nach Rechnungsdatum in bar ohne Abzug zu bezahlen. Stundung muss für jeden Fall schriftlich vereinbart werden.

- 10.2 Tritt eine wesentliche Verschlechterung in der Vermögenslage des Käufers nach Vertragsschluss ein oder erfolgt die Bezahlung fälliger Beträge nicht vereinbarungsgemäß, so sind wir berechtigt (abgesehen von den uns sonst zustehenden Rechten), Vorauszahlung oder Sicherstellung des Kaufpreises für die noch ausstehende Liefermenge zu verlangen sowie sämtliche Ansprüche aus der Geschäftsverbindung sofort fällig zu stellen.

- 10.3 Die Annahme von Wechseln oder Schecks, sofern dies ausnahmsweise vereinbart wurde, erfolgt nur erfüllungshalber. Die Kosten der Diskontierung und der Einziehung trägt der Käufer. Eine Verpflichtung zu rechtzeitiger Vorlage, Protest etc. besteht für uns nicht.

- 10.4 Bei Forderungen auf Grund mehrerer Lieferungen bleibt die Verrechnung von Geldeingängen auf die eine oder die andere Schuld uns überlassen.

- 10.5 Ein Zurückbehaltungsrecht steht dem Käufer nur wegen Ansprüchen aus demselben Vertragsverhältnis zu. Der Käufer ist nicht berechtigt, wegen Gegenansprüchen die fälligen Zahlungen zurückzuhalten oder mit Gegenansprüchen gegen unsere Forderungen aufzurechnen, sofern nicht die Gegenansprüche unbestritten oder rechtskräftig festgestellt sind.

11. Eigentumsvorbehalt und Vorausabtretung

- 11.1 Die gelieferte Ware bleibt bis zur vollständigen Bezahlung sowie bis zur Bezahlung sämtlicher Forderungen, auch Saldoforderungen, die uns gegen den Käufer zustehen, unser Eigentum. Das gilt auch dann, wenn der Kaufpreis für bestimmte, vom Käufer bezeichnete Warenlieferungen bezahlt ist.

- 11.2 Der Käufer ist berechtigt, die Vorbehaltsware im ordnungsgemäßen Geschäftsbetrieb zu be- und verarbeiten. In diesem Falle erfolgt die Be- und Verarbeitung für uns als Hersteller i.S.d. § 950 BGB.

- 11.3 Wird die Vorbehaltsware mit anderen Gegenständen vermischt, verbunden oder verarbeitet, erwerben wir Miteigentum an der neuen Sache nach dem Verhältnis des Wertes der Vorbehaltsware zu dem der anderen Ware im Zeitpunkt der Verbindung, Vermischung oder Verarbeitung. Die aus der Verarbeitung entstandene neue Sache bzw. das Miteigentum daran gelten als Vorbehaltsware.

- 11.4 Darüber hinaus tritt der Käufer schon jetzt sein Eigentums- bzw. Miteigentumsrechte an dem vermischten Bestand oder dem neuen Gegenstand an uns ab und verwahrt diesen für uns.

- 11.5 Der Käufer darf unser Eigentum nur im gewöhnlichen Geschäftsverkehr, zu seinen normalen Geschäftsbedingungen und solange er nicht im Verzug ist oder diese Erlaubnis durch uns widerrufen wird, veräußern. Er ist zur Weiterveräußerung der Vorbehaltsware nur mit der Maßgabe berechtigt und ermächtigt, dass die Forderung aus der Weiterveräußerung gemäß folgender Ziffer 11.6 auf uns übergeht. Zu anderen Verfügungen (insb. Verpfändungen und Sicherungsübereignungen der Vorbehaltsware) über die Vorbehaltsware ist er nicht berechtigt.

- 11.6 Veräußert der Käufer die Vorbehaltsware – gleich in welchem Zustand – oder verwertet er die Ware auf eine andere Weise, so tritt er hiermit schon jetzt bis zur völligen Tilgung aller unserer Forderungen aus Warenlieferungen die ihm aus dieser Veräußerung oder sonstigen Verwertung entstehenden Forderungen gegen seine Abnehmer in Höhe unseres Verkaufspreises der Ware, also ohne einen Lohnanteil, mit allen Nebenrechten, insbesondere dem Anspruch auf Bestellung einer Sicherungshypothek (§ 648 BGB), an uns ab. Besteht die Vorbehaltsware nur im Miteigentum oder wird sie mit uns nicht gehörenden Waren zu einem einheitlichen Preis weiterverkauft, so erfolgt die Abtretung nur im Verhältnis des uns gehörenden Bruchteils bzw. im Verhältnis des Verkaufswertes der Vorbehaltsware zu dem Verkaufswert der uns nicht gehörenden Ware. Wir nehmen die vorgenannten Abtretungen an.

- 11.7 Ist die Warenlieferung – gleich in welchem Zustand – Teilgegenleistung einer Pauschalvergütung des Käufers, so ist Gegenstand der Abtretung der in der Pauschalvergütung enthaltene Weiterveräußerungspreis der Ware in der Höhe, wie er vorstehend bestimmt worden ist.

- 11.8 Auf unser Verlangen ist der Käufer verpflichtet, die Abtretung den Unterstellern bekannt zu geben und uns die zur Geltendmachung unserer Rechte gegen die Unterstellter erforderlichen Auskünfte und Unterlagen zu geben. Der Käufer ist so lange ermächtigt, die Forderungen für unsere Rechnung einzuziehen und über die durch die Einziehung erlangten Beträge zu verfügen, als er seinen Zahlungsverpflichtungen nachkommt, kein Antrag auf Eröffnung eines Insolvenzverfahrens über das Vermögen des Käufers gestellt ist und kein sonstiger Mangel seiner Leistungsfähigkeit vorliegt. Er ist nicht berechtigt, über die Forderungen auf andere Weise, z. B. durch Abtretung oder Verpfändung, zu verfügen. Kommt der Käufer seinen Zahlungsverpflichtungen nicht nach, so sind wir jederzeit berechtigt, diese Einziehungsermächtigung zu widerrufen, den Dritten von der Abtretung zu benachrichtigen und die Forderung selbst einzuziehen. Auf unser Verlangen ist der Käufer verpflichtet, im Falle des Widerrufs die zur Einziehung erforderlichen Angaben über die abgetretene Forderung zu machen, insbesondere die Abnehmer zu nennen und die Abtretung seinen Abnehmern bekanntzugeben.

- 11.9 Übersteigt der Wert der bestehenden Sicherheiten, bezogen auf ihren realisierbaren Wert, 110% der gesicherten Forderungen oder 150% ihres Schätzwertes, so sind wir auf Verlangen des Käufers zur Freigabe bzw. Rückübertragung von Sicherheiten unserer Wahl verpflichtet.

- 11.10 Von einer Pfändung oder sonstigen Beeinträchtigung unserer Rechte durch Dritte muss uns der Käufer unverzüglich benachrichtigen und uns alle Auskünfte und Unterlagen zur Verfügung stellen, die zur Wahrung unserer Rechte erforderlich sind. Vollstreckungsbeamte bzw. Dritte sind auf unser Eigentum hinzuweisen. Der Käufer hat alle erforderlichen Maßnahmen zu treffen, um eine Beeinträchtigung oder den Verlust der uns an den gelieferten Gegenständen zustehenden Rechte zu verhindern. Der Käufer trägt die für die Aufhebung des Zugriffs und zur Wiederbeschaffung der von uns gelieferten Waren erforderlichen Kosten, soweit die Intervention gegen die Maßnahme erfolgreich war und bei dem Dritten eine Zwangsvollstreckung wegen der Kosten vergeblich versucht wurde.

- 11.11 Bei vertragswidrigem Verhalten des Käufers, insbesondere bei Nichtzahlung unserer fälligen Forderungen, sind wir berechtigt, nach den gesetzlichen Vorschriften vom Vertrag zurückzutreten und die Ware auf Grund des Eigentumsvorbehalts und des Rücktritts heraus zu verlangen. Zahlt der Käufer auf unsere fälligen Forderungen nicht, dürfen wir diese Rechte nur geltend machen, wenn wir dem Käufer zuvor erfolglos eine angemessene Frist zur Zahlung gesetzt haben oder eine derartige Fristsetzung nach den gesetzlichen Vorschriften entbehrlich ist.

- 11.12 Der Käufer hat für die Dauer des Eigentumsvorbehalts die Liefergegenstände gegen Feuer, Einbruch, Diebstahl, Vandalismus und Wasserschäden ausreichend zu versichern und sie pfleglich zu behandeln und aufzubewahren. Der Käufer tritt schon jetzt die ihm bei Eintritt eines Schadensfalles gegen seine Versicherung zustehenden Ansprüche, soweit sich diese auf die Vorbehaltsware beziehen, in Höhe des Rechnungswertes der Vorbehaltsware an uns ab.

- 11.13 Sollte der Eigentumsvorbehalt nach dem geltenden Recht des Landes, in welchem sich die Ware befindet, weitere Bedingungen voraussetzen, insbesondere die Registrierung bei einer Behörde, so ist der Käufer verpflichtet, diese Bedingungen auf eigene Kosten zu erfüllen, um die Wirksamkeit des Eigentumsvorbehalts zu gewährleisten. Sollte ein Eigentumsvorbehalt oder eine ähnliche Sicherung nicht möglich sein, ist der Käufer verpflichtet, eine vergleichbare Sicherheit zu stellen.

12. Datenverarbeitung

- 12.1 Wir sind berechtigt, die bezüglich der Geschäftsbeziehung oder im Zusammenhang mit dieser erhaltenen Daten über den Käufer, gleich ob diese vom Käufer selbst oder von Dritten stammen, im Sinne der Datenschutzgrundverordnung und des Bundesdatenschutzgesetzes zu verarbeiten.

13. 13. Erfüllungsort, Gerichtsstand und Sonstiges

- 13.1 Erfüllungsort für unsere Lieferungen und Leistungen ist grundsätzlich Krefeld, es sei denn, aus dem Vertrag wird deutlich, dass die Lieferung von einem anderen Ort als unserem Geschäftssitz aus erfolgt. In diesem Falle ist Erfüllungsort der Ort, von dem aus die Lieferung erfolgt. Für die Verbindlichkeiten des Käufers ist unser Geschäftssitz der Erfüllungsort.

- 13.2 Gerichtsstand – auch bei Klagen im Wechsel- oder Scheckprozess – ist am Geschäftssitz unserer Firma oder nach unserer Wahl auch der Geschäfts- oder Wohnsitz des Käufers.

- 13.3 Es gilt deutsches Recht unter Ausschluss von UN-Kaufrecht.

- 13.4 Sollte eine Bestimmung dieser Bedingungen und der getroffenen weiteren Vereinbarungen unwirksam sein oder werden, so wird dadurch die Gültigkeit des Vertrages im Übrigen nicht berührt. Die Vertragspartner sind verpflichtet, die unwirksame Bestimmung durch eine ihr im wirtschaftlichen Erfolg möglichst gleichkommende Regelung zu ersetzen.

Kalksandsteinwerk Krefeld – Rheinhafen

Kalksandsteinwerk Krefeld-Rheinhafen GmbH & Co. KG
An der Römerschanze 1 · 47809 Krefeld
Telefon: +49 2151 52560-0 · Fax: +49 2151 52560-56
Auftragsannahme: +49 2151 52560-60/-61/-62
info@ksw-krefeld.de · www.ksw-krefeld.de

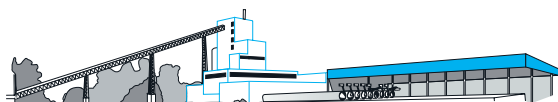

Kalksandsteinwerk Krefeld – Rheinhafen

Kalksandsteinwerk Krefeld-Rheinhafen
GmbH & Co. KG
An der Römerschanze 1
47809 Krefeld
Telefon: 02151 52560-0
info@ksw-krefeld.de

www.ksw-krefeld.de

